

58
WEZ160spez-21.00-16.00

- 398.4 -

59
T2-33.00

- 389.2 -

60
WA160-23.00

Gmkg.
Oesdorf
Flur 8



Abschnitt A, Abschnitt B
Anlage 3

Lageplan

110-kV-Leitung Twistetal - Paderborn/S LH-11-1205

Mast Nr. 58 - Mast Nr. 60

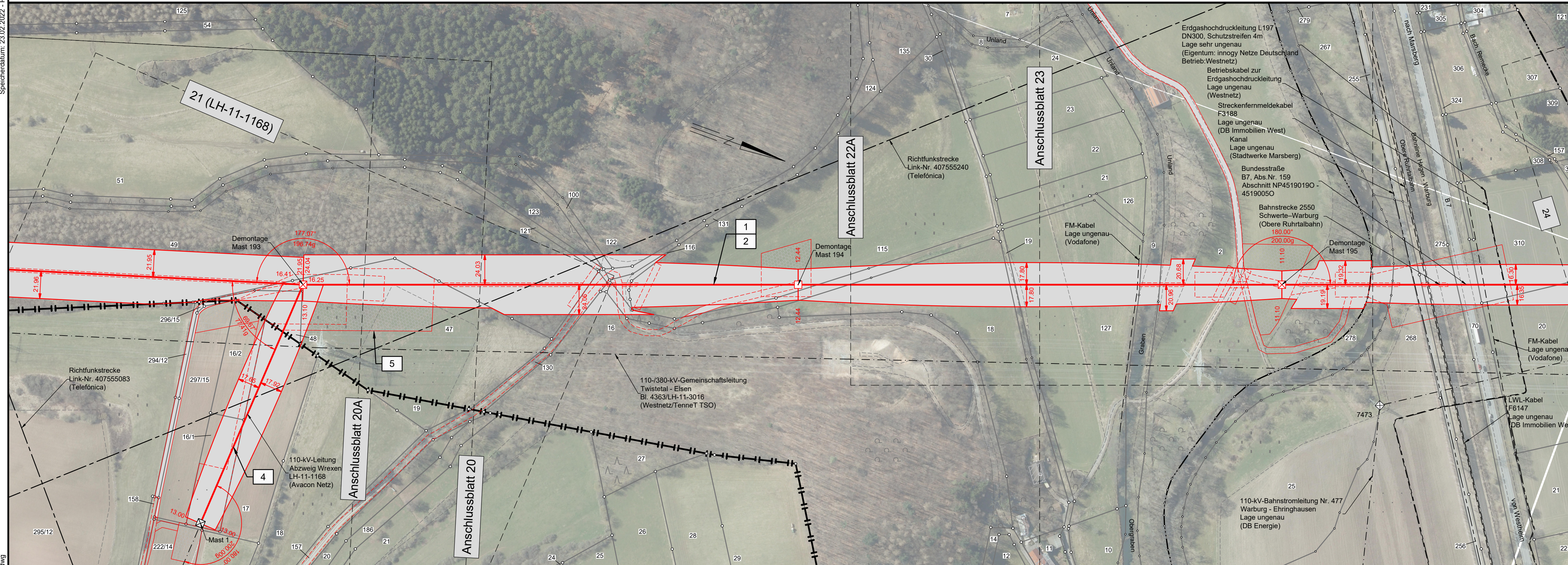

Legende:

<p>32 Mastnummer T1-29.00 Länge von Mast zu Mast - 268.8 - Masttyp temp. Zuwegung</p>	<p>33 Mastnummer WA160-23.00 Länge von Mast zu Mast - 268.8 - Masttyp dauerhafte Zuwegung</p>	<p>1 Bauwerksnummer 37 Flurstücksnummer □ Tragmast (Bestand) ⊗ Abspannmast (Bestand) ⊗ Abspannmast (Neubau) ⊗ Tragmast (Neubau) ⊗ Mast (Rückbau)</p>	<p>Grenzen:</p> <p>Land Kreis Stadt/Gem. Gemarkung Flur Flurstück Flurbereinigung Rückbau Hoch- und Mittelsp.-Ltg.</p>
---	---	--	---

Quellvermerk: Hessische Verwaltung für Bodenmanagement und Geoinformation © 2017-2021
Land NRW - Hochsauerlandkreis (2017-2021) Datenlizenz Deutschland - Namensnennung - Version 2.0 (www.govdata.de/dl-de/by-2-0)

Planfeststellungsunterlage

Index	Datum	Gezeichnet	Änderung
Zugehörigkeit		Verweis	Maßstab 1:2000 Format 841x297
Technische Referenz	Erstellt durch K2 Engineering GmbH Kovacs / Fiemme	Genehmigt von Avacon Netz GmbH U. Herrmann	Erstelldatum 22.12.2021 Status Gültig Zahlteil 22 Blatt 58
		Objektname 110-kV-Leitung Twistetal - Paderborn/S Klassifikation Lageplan	
ID	Titel LH-11-1205, Mast Nr. 58 - Mast Nr. 60		

Land Hessen Kreis Waldeck-Frankenberg Land Nordrhein-Westfalen Kreis Hochsauerlandkreis
 Stadt Diemelstadt Gmkg. Hesperinghausen Flur 2 Flur 5 Stadt Marsberg Gemarkung Niedermarsberg Flur 11